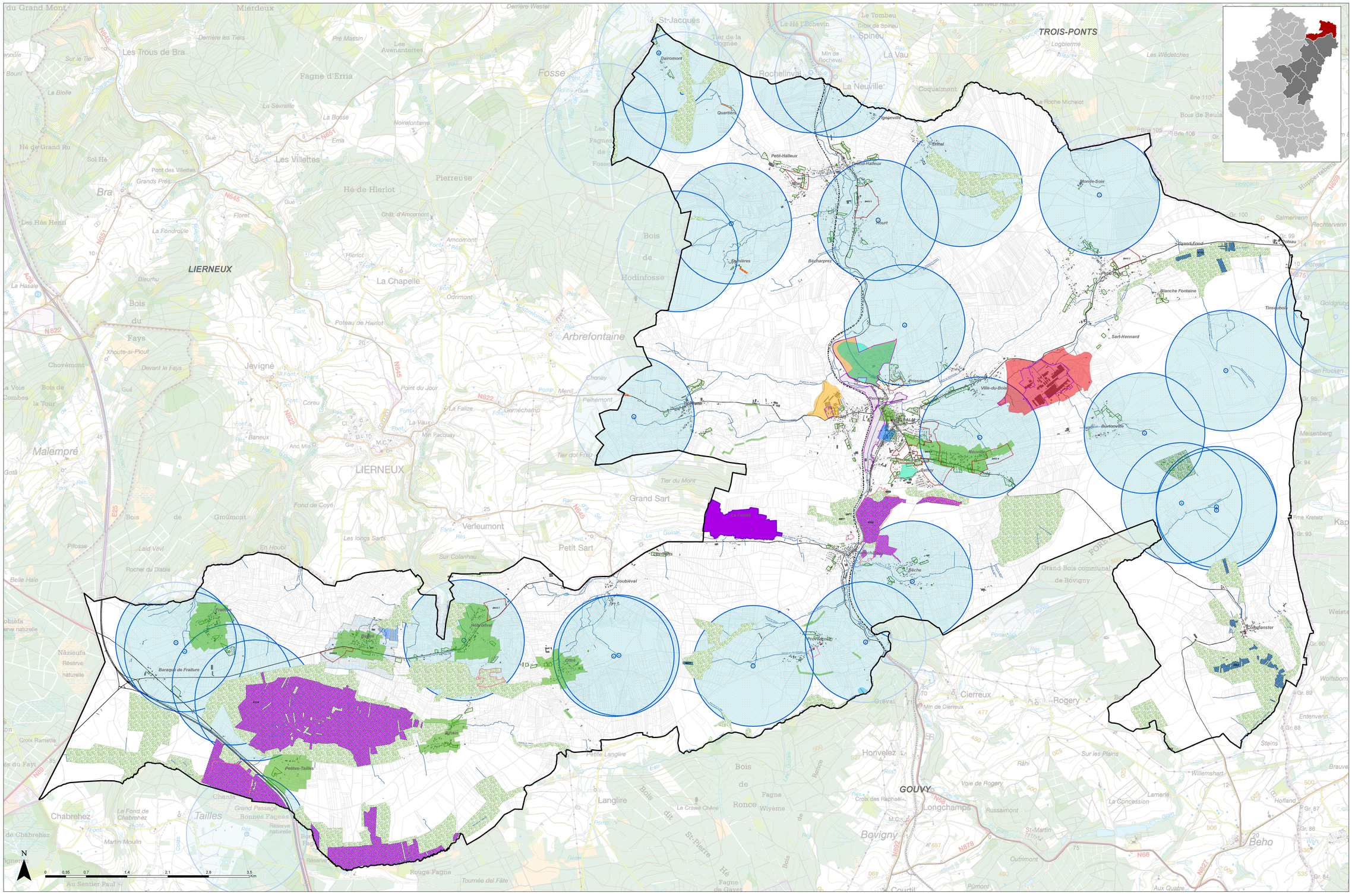


# SITUATION DE DROIT PARTICULARITES
## 1/10.000

## LEGENDE

- Périmètre RGBSR
- Périmètres de reconnaissance économique
- Permis d'urbanisation

**Périmètre PCA(R) et anciennes PPA**
- PCA
- PCAR (en cours)
- PPA

**Patrimoine bâti**
- Monuments classés
- Site classé

**Arbres remarquables**
- Arbre
- Groupe d'arbres
- Haie
- Alignement d'arbres
- Sites d'arbres remarquables

**Captages d'eaux souterraines**
- Captages d'eaux souterraines

**Zones de prévention de captage forfaitaires**
- Prévention éloignée

**Zones de prévention de captage arrêtées**
- Prévention rapprochée
- Prévention éloignée

**Sites d'intérêt écologique et/ou biologique**
- Natura2000
- Réserves Naturelles Agréées (RNA)
- Réserves Naturelles Domaniales (RND)
- Cavités Souterraines d'Intérêt Scientifique (CSIS)

**Réseau routier**
- Autoroute existante
- Route de liaison
- Ligne existante
- Ligne HT existante
- Ligne HT en projet
- Canalisation existante
- Canalisation en projet
- ZACC

MAITRE DE L'OUVRAGE
COMMUNE DE VIELSALM
Place du Marché, 17bis, 5
6690 Vielsalm

AUTEUR DE PROJET
agora
Rue Porte Haute, 26
B-6700 ARLON
Tél. : 063/24 00 20
Fax : 063/24 00 29
Directeur de projet: DIRNA PIETERS

**SCHEMA DE STRUCTURE COMMUNAL**

**PHASE I: SITUATION EXISTANTE DE FAIT ET DE DROIT**

**CARTE 04**
**SITUATION DE DROIT PARTICULARITES**

Vu et adopté provisoirement par le Conseil communal en séance du: 26/06/2014
par ordonnance

Le Directeur Général — Le Bourgmestre

Le Collège communal certifie que le présent document a été déposé à l'examen du public du 07/11/2014 au 07/12/2014
par le Collège

Le Directeur Général — Le Bourgmestre

Vu et adopté définitivement par le Conseil communal en séance du.....
par ordonnance

Le Directeur Général — Le Bourgmestre

MODIFICATIONS — DATE DE CONSTITUTION: JANVIER 2015

| ECHELLE: | DATE: | DOSSIER AGORA: |
|---|---|---|
| 1/10.000 | JANVIER 2015 | 3175 |